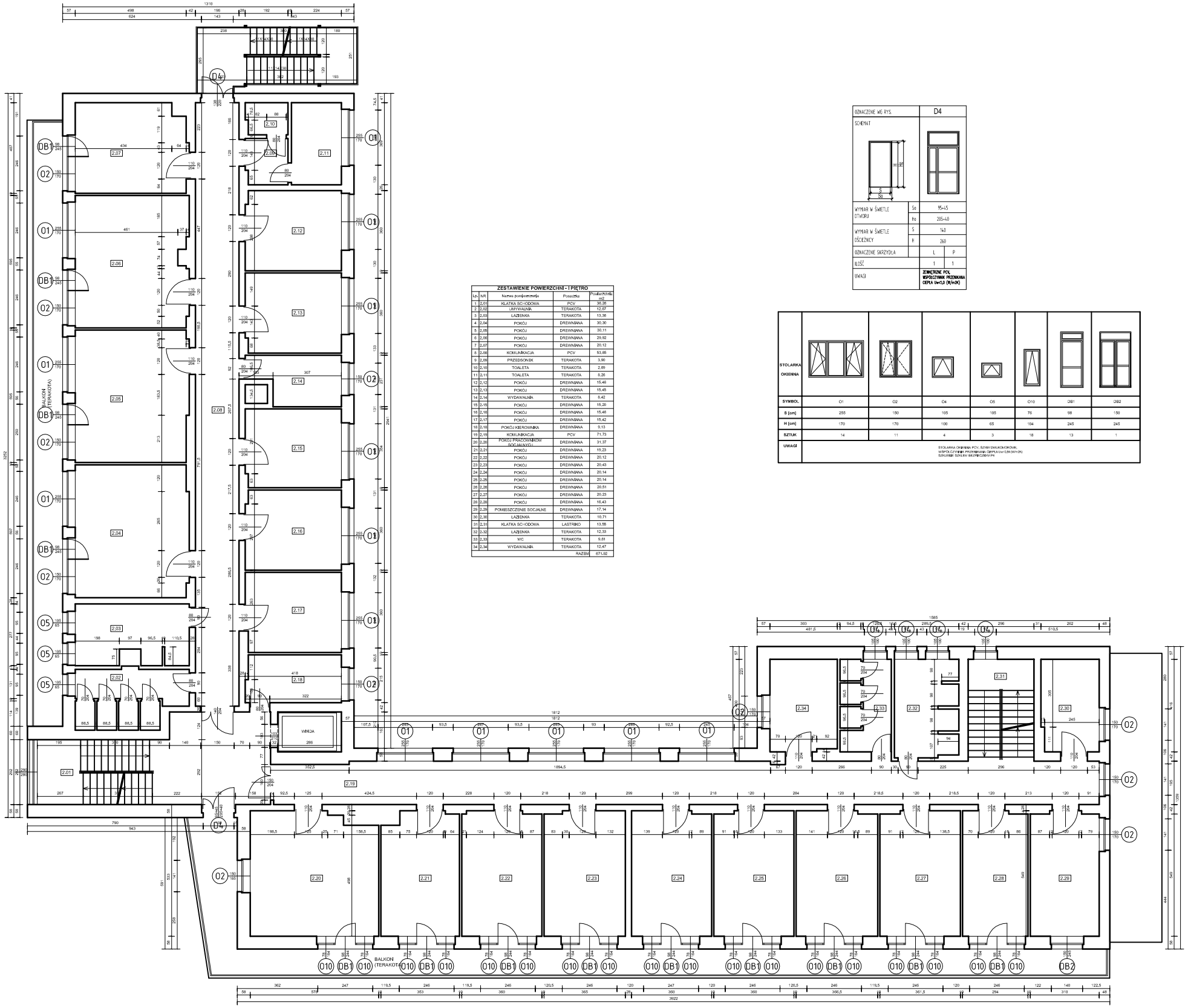


| ZESTAWIENIE POWERZCHNI - I PIĘTRO | | | |
|---|---|---|---|
| Lp. | Nr.Pt | Nazwa pomieszczenia | Posadzka | Powierzchnia m2 |
| 1 | 2.01 | KLATKA SCHODOWA | PCV | 36.28 |
| 2 | 2.02 | ŁAZYWALNIA | TERAKOTA | 12.67 |
| 3 | 2.03 | ŁAZIENKA | TERAKOTA | 13.38 |
| 4 | 2.04 | POKÓJ | DRZEWNIANA | 30.30 |
| 5 | 2.05 | POKÓJ | DRZEWNIANA | 30.11 |
| 6 | 2.06 | POKÓJ | DRZEWNIANA | 29.92 |
| 7 | 2.07 | POKÓJ | DRZEWNIANA | 20.12 |
| 8 | 2.08 | KOMUNIKACJA | PCV | 53.85 |
| 9 | 2.09 | PRZEDSIONEK | TERAKOTA | 3.90 |
| 10 | 2.10 | TOALETA | TERAKOTA | 2.89 |
| 11 | 2.11 | TOALETA | TERAKOTA | 8.26 |
| 12 | 2.12 | POKÓJ | DRZEWNIANA | 15.48 |
| 13 | 2.13 | POKÓJ | DRZEWNIANA | 15.45 |
| 14 | 2.14 | WYDAWALNIA | TERAKOTA | 8.42 |
| 15 | 2.15 | POKÓJ | DRZEWNIANA | 15.20 |
| 16 | 2.16 | POKÓJ | DRZEWNIANA | 15.46 |
| 17 | 2.17 | POKÓJ | DRZEWNIANA | 15.42 |
| 18 | 2.18 | POKÓJ HIGIENISTKI | DRZEWNIANA | 9.13 |
| 19 | 2.19 | KOMUNIKACJA | PCV | 71.73 |
| 20 | 2.20 | POKÓJ PRACOWNIKÓW SOCJALNYCH | DRZEWNIANA | 21.37 |
| 21 | 2.21 | POKÓJ | DRZEWNIANA | 19.29 |
| 22 | 2.22 | POKÓJ | DRZEWNIANA | 20.12 |
| 23 | 2.23 | POKÓJ | DRZEWNIANA | 20.43 |
| 24 | 2.24 | POKÓJ | DRZEWNIANA | 20.14 |
| 25 | 2.25 | POKÓJ | DRZEWNIANA | 20.14 |
| 26 | 2.26 | POKÓJ | DRZEWNIANA | 20.61 |
| 27 | 2.27 | POKÓJ | DRZEWNIANA | 20.23 |
| 28 | 2.28 | POKÓJ | DRZEWNIANA | 16.43 |
| 29 | 2.29 | POMIESZCZENIE SOCJALNE | DRZEWNIANA | 17.14 |
| 30 | 2.30 | ŁAZIENKA | TERAKOTA | 16.71 |
| 31 | 2.31 | KLATKA SCHODOWA | LASTRYKO | 13.58 |
| 32 | 2.32 | ŁAZIENKA | TERAKOTA | 12.33 |
| 33 | 2.33 | WC | TERAKOTA | 9.61 |
| 34 | 2.34 | WYDAWALNIA | TERAKOTA | 12.47 |
| | | | RAZEM | 671.02 |

| OZNACZENIE WG RYS. | | D4 | |
|---|---|---|---|
| SCHEMAT | |  | |
| WYMIAR W ŚWIETLE OTWORU | S4 | 95+45 | |
| | H4 | 205+40 | |
| WYMIAR W ŚWIETLE OŚCIEŻNICY | S | 142 | |
| | H | 260 | |
| OZNACZENIE SKRZYDŁA | | L | P |
| ILOŚĆ | | 1 | 1 |
| UWAGI | | ZEWNĘTRZNE POL. WSPÓŁCZYNNIK PRZENIKANIA CIEPŁA U=1,3 [W/m2K] | |

| STOLARKA OKIENNA | | | | | | | |
|---|---|---|---|---|---|---|---|
| |  |  |  |  |  |  |  |
| SYMBOL | O1 | O2 | O4 | O5 | O10 | DB1 | DB2 |
| S [cm] | 255 | 150 | 105 | 105 | 75 | 98 | 150 |
| H [cm] | 170 | 170 | 100 | 65 | 184 | 245 | 245 |
| SZTUK | 14 | 11 | 4 | 3 | 18 | 13 | 1 |
| UWAGI | STOLARKA OKIENNA PCV, SZYBY DWUKOMOROWE, WSPÓŁCZYNNIK PRZENIKANIA CIEPŁA U=1,3W/m2K/K SZYBY NIE SĄ SZYBAMI BEZPIECZNYMI | | | | | | |


ARCH-ERS
Pracownia Projektowa Sp. z o.o.
77-200 Miastko, ul. Koszalińska 7, tel. 662 011 397 NIP 842-177-13-48


PUCK, GMINA PUCK
DZIAŁKA NR 345/2 obręb 0024

| | | | |
|---|---|---|---|
| **TERMOMODERNIZACJA I PRZEBUDOWA DOMU POMOCY SPOŁECZNEJ** | | | FAZA PB |
| RZUT I PIĘTRA | | | SKALA 1 : 100 |
| AUTOR: | mgr inż. ROMAN SOBOLEWSKI nr upr. AN/8346/708/86 | PODPIS : | NR 3 |
| SPRAWDZIŁ: | tech. JÓZEF SOBOLEWSKI nr upr.GT/8346/63/77 | PODPIS : | SIERPIEŃ 2016 |