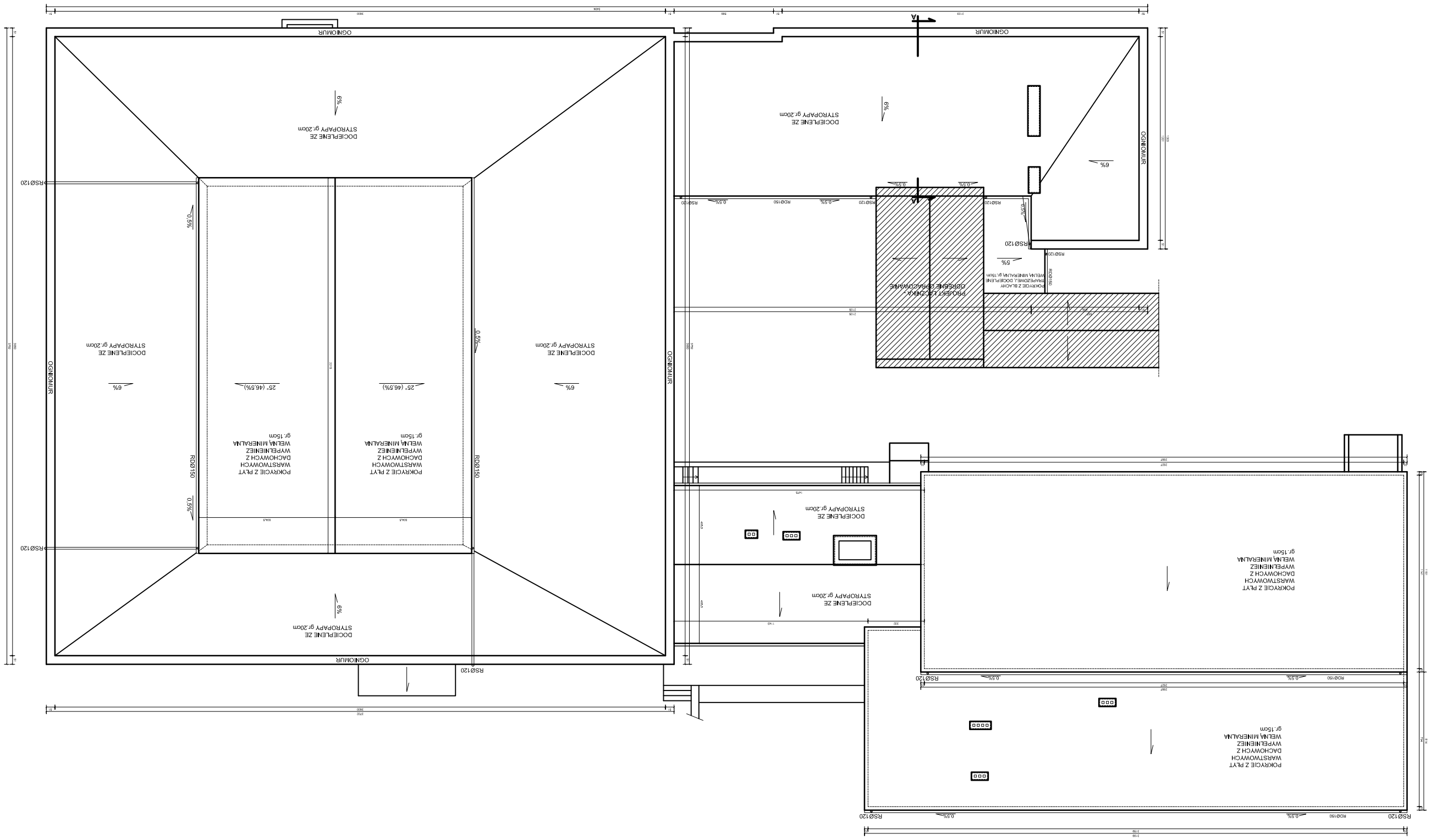


| | |
|---|---|
| JEDNOSTKA PROJEKTOWA: | ARCH-ERS Pracownia Projektowa Sp. z o.o. 77-200 Miastko, ul. Koszalińska 7, tel. 662 011 397 NIP 842-177-13-48 |
| ADRES INWESTYCJE: | DZIAŁKA NR 73/3: OBRĘB EWIDENCYJNY 0025, 2.5 PUCK, UL. KOLEJOWA 7 |
| INWESTOR: | POWIAT PUCKI UL. E.ORZESZKOWEJ 5; 84-100 PUCK |
| PRZEDMIOT: | TERMOMODERNIZACJA I PRZEBUDOWA BUDYNKU SZKOŁY |
| TREŚĆ OPRACOWANIA: | RZUT DACHU |
| FAZA PROJEKT | |
| AUTOR: | mgr inż. arch. MIKOŁAJ KRAJEWSKI architekt/mapa nr ukr. APR/0000/0183 |
| SKALA | 1 : 100 |
| SPRAWDZIŁ: | mgr inż. arch. JAN DRZAZGA architekt/mapa nr ukr. APR/0000/0183 |
| NR 6 | |
| | |
| MAJ 2016 | |